

纳客
nakesoft.com

Service
Provider
纳客管店更轻松

纳客智慧棋牌茶室解决方案

Nake chess and cards tea room industry solutions



智慧门店解决方案服务商

纳客智慧棋牌茶室系统助力传统门店转型升级

纳客棋牌茶室十一大核心功能

1 消费收银

商品收银/快速消费/房台开单

2 会员管理

会员等级/积分/储值/子母卡

3 商品管理

商品分类/添加/套餐

4 库存管理

库存列表/供应商/进货/调拨

5 员工管理

员工列表/提成方案/员工排班

6 预约管理

预约房间/消息通知

7 房台管理

区域管理/房台管理

8 统计报表

7份数据报表/5份数据分析表

9 营销管理

优惠券/会员裂变/消费返利

10 门店管理

连锁门店/用户/资料修改

11 数据分析

会员分析/商品分析

Customer cash register system advantage

纳客收银系统优势

1 全方位记录会员信息

会员管理简单易操作,会员充值、会员裂变等都能实现,帮助商家对会员进行维护,提高会员忠实度。

2 聚合支付完美融合

产品融合聚合支付,主扫、被扫、APP支付、小程序支付、公众号支付,满足商家各种全方位的收款需求。

3 帮助商家打造私域流量

从拓客引流、客户留存、促活唤醒到消费复购的完整营销闭环,帮助商家打造私域流量池,提升客户黏度,增加营收。

4 完整店务管理流程

产品涵盖对店内人、货、钱、场的综合管理,增强商家信息化管理水平,提升经营管理效率。

5 线上线下相融合

通过手机端的公众号、小程序功能,帮助商家把门店开到线上,通过发送优惠券等营销手段,实现流量变现转化。

6 适用多种行业场景

系统功能完善强大,每个行业系统适用于各种不同业态、不同大小的商家使用,全方位满足商家需求。

7 金融级数据安全存储

数据云端存储,金融级安全监测和灾备服务,系统数据安全稳定,确保商户数据万无一失。

8 智能化数据分析

提供完善的订单、会员、商品等经营数据分析报表,让商家对门店经营状况了如指掌,为精准决策保驾护航。

9 线下门店扩展灵活

系统支持多个门店连锁经营,商品调拨、门店财务统计及分析报表等都可以在系统内实现,老板一部手机轻松管店。

10 硬件设备高度适配

适配普通电脑、收银机、智能POS机和主流配件,一站式满足商户各类收银场景需求,方便快捷。

NAKE LIFE SERVICE SYSTEM FUNCTION INTRODUCTION

纳客棋牌茶室系统功能介绍

- 会员管理
- 营销中心
- 收银管理
- 储值营销
- 前台收银
- 电子优惠券
- 灯控管理
- 短信营销
- 计时规则
- 统计报表
- 房台开单
- 数据分析
- 房台预约
- 智能硬件搭配
- 商品进销存

会员管理

通过会员管理功能了解用户的兴趣爱好、消费特点、意向需求等；同时针对会员的需求,为其提供优质的个性化服务。

- 会员办卡
- 会员储值
- 会员积分
- 会员导出
- 发送优惠券
- 发送短信
- 会员标签
- 会员等级
- 消息提醒
- 电子会员卡
- 会员拉新
- 会员打折
- 年卡月卡
- 会员批量导入

会员信息

会员卡号:	<input type="text"/>	会员姓名:	<input type="text"/>	<input type="button" value="设置"/>
手机号码:	<input type="text"/>	会员等级:	敦煌社区微网格	<input type="button" value="设置"/>
密码:	<input type="password"/>	确认密码:	<input type="password"/>	
普卡工本费:	0	支付方式:	请选择支付方式	
账户余额:	0	积分数量:	0	刷卡积分 0 分
所属门店:	优享奇悦生活体验中心11	提成员工:	请选择提成员工	
备注:	<input type="text"/>			
自定义属性	<input type="text"/>			
首次充值时间:	<input type="text"/>			

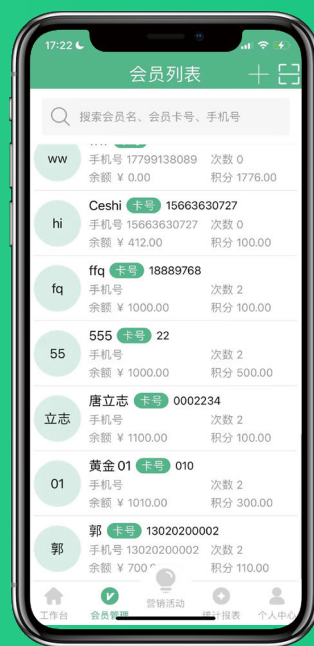

收银系统

开单/收银/支付,一码搞定多平台支付,PC/手机/pos多端同步收银,支持微信、支付宝、花呗、京东支付扫码付,储值、积分、优惠券组合支付。



微信支付



支付宝



花呗分期



京东支付



银联云闪付

前台收银

通过灵活设置商品分类,提高商品管理能力,收银更便捷,提升了门店管理效率。

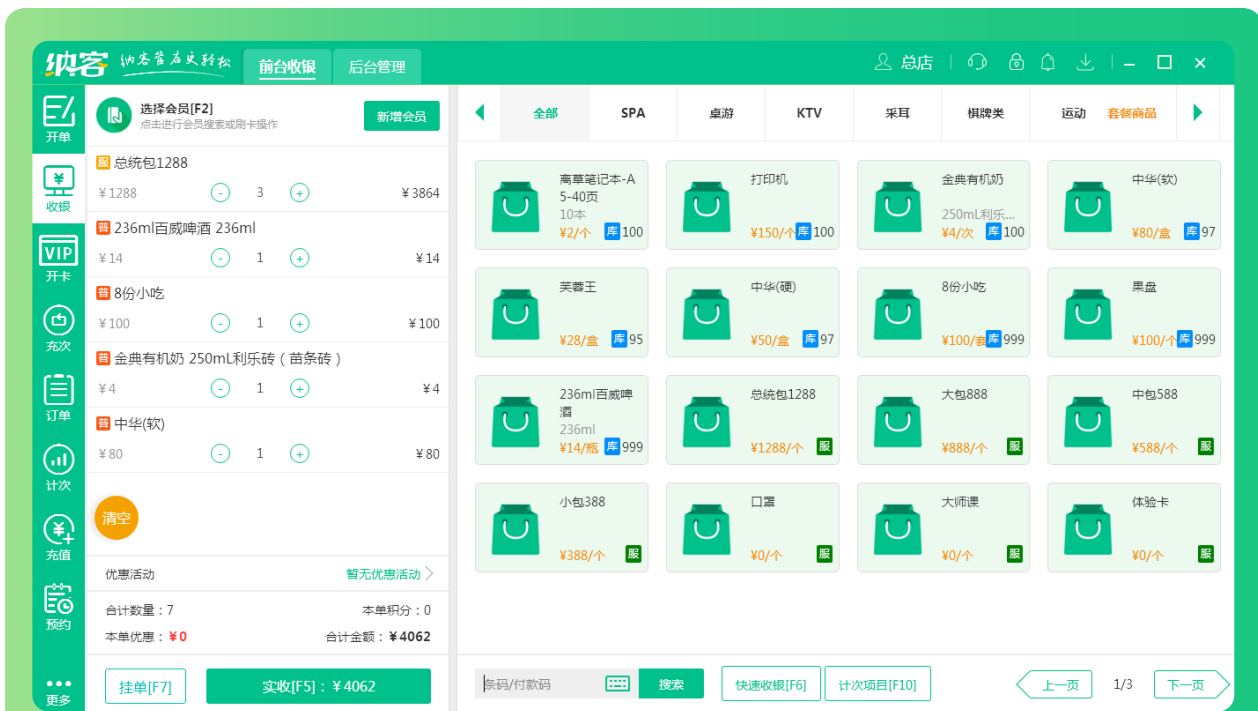

房台管理

房台切换,人性化

商品管理

商品分类,选择灵活

优惠活动

消费有礼,消费活动

NAKE

灯控管理

只需要装修时把线布好，到货插上专用控制箱即可。开灯即开始计费，精准计费，快捷收银。开单：牌桌灯通电，自动开始计费。结账：牌桌灯断电，停止计费，自动核算费用。如果棋牌室已装修好，也可通过换总闸控制开关实现房台灯控管理。



灯光/电源控制

开灯即开始计费 精准计费快捷收银

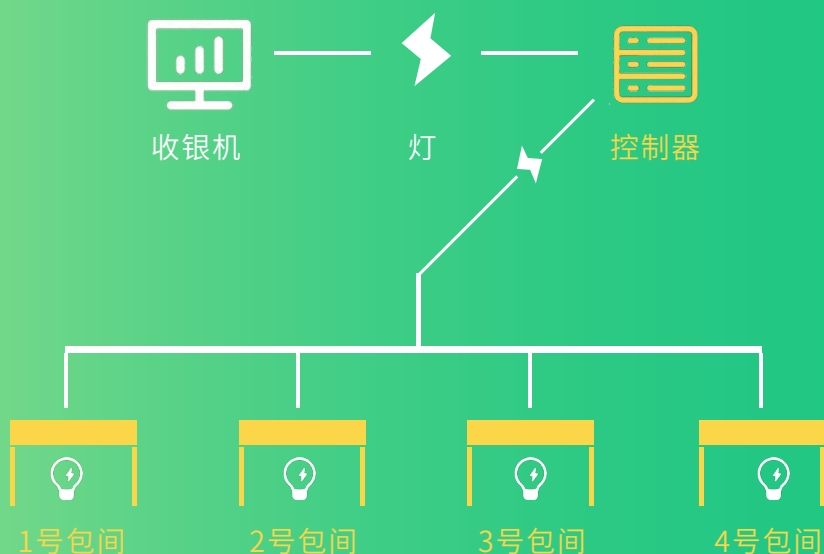

系统开台通电, 结账断电

计时规则

可以对场地的计费规则进行调整,包括规则名称、计费方式、积分方式、散客价、会员价等,同时还可以进行特殊规则的设置,包括在固定时间段或者每周的固定时间进行优惠打折促销。

- 计费方式
- 收费界限
- 积分方式
- 最低消费
- 封顶消费
- 特殊时段
- 限时收费方式

新增计时规则

* 规则名称:

参与会员积分 参与优惠活动 启用会员特价

适用区域: 全部 包房

开单后: 分钟之内, 按 元计费; 会员特价 元;

按时计费 包时段计费 包场计费 分时段计费

每小时, 计费 元; 会员特价 元;

计划使用时长剩余 分钟提醒

超出1小时计费方式

消费超出1小时, 按实际分钟计费

消费超出1小时, 按超出分钟区间计费

保存 取消

房台开单

收银员在系统前端进行房台开单操作,系统界面各种消费情况一目了然,用纳客管店更轻松。

拼台/结算
拼台开单, 聚合结算

占用/开单
占用/开单, 选择灵活

开单情况
房台开单, 信息全面

房台预约

棋牌茶室系统预约,系统新增预约信息,手机也可预约房间方便快捷。

- ✔ 会员名
- ✔ 姓名
- ✔ 手机号码
- ✔ 服务项目
- ✔ 预约人数
- ✔ 预约时间
- ✔ 服务项目



新增预约

会员:
无会员默认为散客预约

* 姓名: * 手机号码:

* 服务项目: * 预约人数:

预付款:

* 预约时间:

预约备注:

时间	游泳A区	游泳B区	游泳馆
08:00	已预约	已预约	¥60
09:00	已预约	已预约	¥60
10:00	预约	预约	¥60
11:00	预约	预约	¥60
12:00	不可预约	不可预约	不可预约
13:00	预约	预约	¥60
14:00	预约	预约	¥60
15:00	预约	预约	¥60
16:00	预约	预约	¥60
17:00	已预约	已预约	已预约
18:00	已预约	已预约	已预约
19:00	预约	预约	¥60
20:00	预约	预约	¥60

NAKE

商品进销存

- 商品列表
- 单位管理
- 商品分类
- 商品套餐
- 规格设置
- 批量处理
- 库存列表
- 库存进货
- 库存调拨
- 库存盘点
- 库存预警
- 供应商



商品列表 礼品列表

商品总量
366 件

普通商品 345 件
服务商品 21 件

库存预警
52 件

库存不足5 68 件
库存不足10 80 件
库存不足15 86 件

销售量排名
Top3

三仰峰水仙
尚谷伊美秋季外套
巴布童鞋鞋

Q 编号/名称/简码/副码

查询

高级搜索

+新增商品

进货

导入

导出

批量上架

批量下架

批量改价

批量删除

<input type="checkbox"/>	商品编号	商品名称	商品简码	零售价格	商品类型	会员特	线下收银上架	线上商城上架	操作
<input type="checkbox"/>	03010134	黄金	HJ	999	普通	0	<input checked="" type="checkbox"/>	<input type="checkbox"/>	详情 编辑 删除
<input type="checkbox"/>	20231103142938	05151	2649	0	多规格	0	<input checked="" type="checkbox"/>	<input type="checkbox"/>	详情 编辑 删除
<input type="checkbox"/>	20231103141129	00001	00001	12	普通	0	<input checked="" type="checkbox"/>	<input type="checkbox"/>	详情 编辑 删除
<input type="checkbox"/>	6940523912456	深井食用盐	SJSY	0	普通	1	<input checked="" type="checkbox"/>	<input checked="" type="checkbox"/>	详情 编辑 删除
<input type="checkbox"/>	20231101172957	怡宝矿泉水	YBKQS	3	普通	0	<input checked="" type="checkbox"/>	<input type="checkbox"/>	详情 编辑 删除
<input type="checkbox"/>	20231031170817	狗腿子	GTZ	10	普通	8	<input checked="" type="checkbox"/>	<input type="checkbox"/>	详情 编辑 删除
<input type="checkbox"/>	20231030104001	祁门红香罗	QMHX	398	普通	0	<input checked="" type="checkbox"/>	<input type="checkbox"/>	详情 编辑 删除
<input type="checkbox"/>	6970546372630	锅巴	GB	15	普通	0	<input checked="" type="checkbox"/>	<input checked="" type="checkbox"/>	详情 编辑 删除
<input type="checkbox"/>	6949426700139	本	B	2.5	普通	0	<input checked="" type="checkbox"/>	<input checked="" type="checkbox"/>	详情 编辑 删除

营销中心

纳客收银管理系统, 助力于商家门店营销, 增加各种营销工具, 营销工具、游戏营销、优惠活动三大营销, 增加门店活动, 提升顾客粘性。

营销工具

- 优惠券管理
- 会员裂变
- 签到
- 拼团
- 礼品卡
- 会员标签
- 会员智能提醒
- 自助买单

游戏营销

- 大转盘
- 刮刮乐
- 砸金蛋
- 摇一摇
- 水果机

优惠活动

- 消费返利
- 充值有礼
- 新人有礼
- 推荐有礼



NAKE

储值营销

自动推荐储值方案,无需额外推销,顾客充值的时候系统自动展现充值方案,客户按需充值即可。



自动识别

自动识别会员等级给予不同优惠,为忠实顾客提供最具性价比活动。

储值方案

顾客自助买单时,自动推荐储值方案,无需额外推销。

无负担

小额储值、智能梯度,选择更多样,顾客无负担。

好礼相送

不同门店、不同等级会员设置储值送积分、储值送券活动。

电子优惠券

适时发送电子卡券，引流拓客更轻松，在淡季根据店铺经营情况给会员发放电子卡券，吸引他们前来消费，达到复购/唤醒功能。



代金券

凭券抵扣金额

折扣券

凭券享受折扣

礼品券

凭券兑换指定礼品



优惠方式

额度可固定，也可随机。



领取方式

活动赠送、免费券自助领取、积分换购、现金购买、生日赠送。



使用限制

指定门店可用、指定商品可用。



使用门槛

无门槛、消费达到XX元使用。



有效期限

永久有效、固定期限、领券XX日可用。

短信营销-精准会员营销推广

短信作为能够直接触达客户的信息资源,受到广大商家的广泛认可。然而中国目前一年当中有很多节日,还包括会员生日及不同的促销活动,通过短信可以秒级触达,保证用户及时性。

短信营销案例——巧巧棋牌室 短信营销效果:



营业额提升
32%



客流提升
39%



会员复购提升
26%



新会员增加
200+



营销短信



节假日关怀



消费通知

NAKE

统计报表

多方位统计报表 经营情况一目了然,商家可以查到7份日常经营报表情况,可以更好的为经营提供数据支持,经营情况一目了然。



对账单

综合收入/销售总额/会员预存数据统计/退款统计。



销售报表

销售明细/商品销售明细/会员退货明细/商品销售统计/支付方式报表/礼品兑换明细。



会员报表

充值明细/充次明细/积分变动明细/余额变动明细/会员延期记录。



库存报表

进退货明细/库存调拨明细/库存盘点明细。



员工报表

员工提成记录/员工业绩统计/员工商品提成明细。



财务结算

店铺名称/余额消费总额/余额充次总额/
充值总额/结算金额。



交班报表

交班人/交班时间。



数据分析

五大数据分析系统, 指导经营更高效, 通过数据分析可以知道目前门店运营存在的问题, 然后针对性的制定解决方案。



五大数据分析报表



会员分析报表

分析购买者性别的消费占比, 并统计不同性别的会员购买的商品销量排行。



商品分析报表

分析来店顾客(会员、散客)购买商品销量排行, 并统计商品销售利润。



消费分析报表

分析购买者的客户群体, 并统计会员与非会员购买的商品销量排行。



门店分析汇总

查看连锁店下面各门店数据(会员总数、充值总数、消费总数、总收入等)。



商品销售汇总

查看所有店铺商品的销售排行, 为商家的销售提供更明确的详情统计。

INTELLIGENT HARDWARE COLLOCATION

智能硬件搭配

智能收银机



单屏收银机



单屏



收银



电容触控



双屏收银机



双屏



收银



电容触控

收银硬件搭配



小票打印机



手持机



钱箱



扫码盒



标签打印机



后厨打印机

COMPANY INTRODUCTION AND SUCCESSFUL CASES

公司介绍与成功案例

- 公司介绍
- 实力保障
- 获得荣誉
- 成功案例

ABOUT THE COMPANY

公司介绍

12⁺

行业深耕

20⁺

省份覆盖

1000⁺

合作伙伴

70⁺万

使用商户

1000⁺万

会员数量

行业解决方案

餐饮茶饮

- 快餐叫号
- 扫码点餐
- 外卖对接
- APP点餐
- 财务报表
- 团购核销



美业丽人

- 开单收银
- 在线预约
- 员工提成
- 艺人排班
- 次卡套餐
- 房台管理

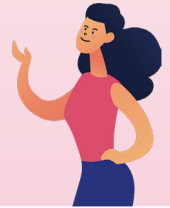

零售专卖

- 称重收银
- 货流管理
- 会员管理
- 商品管理
- 库存管理
- 财务报表



加油气站

- 一键加油
- 自助加油
- 优惠券包
- 加油播报
- 子母卡
- 礼品群发

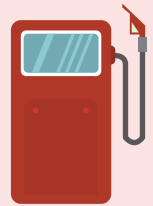

儿童乐园

- 充次扣次
- 月卡年卡
- 项目套餐
- 固额消费
- 移动收银
- 团购核销

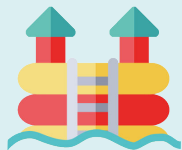

棋牌茶室

- 智能控灯
- 计时消费
- 在线预约
- 扫码点餐
- 房台管理
- 团购核销



运动场馆

- 智能控灯
- 开台预定
- 计时收费
- 到点提醒
- 储值次卡
- 场地管理

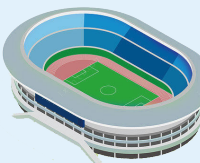

养生保健

- 技师预约
- 员工排班
- 技师提成
- 房间管理
- 项目套餐
- 团购核销



汽车服务

- 储值次卡
- 到期提醒
- 快速扣次
- OCR识别
- 员工提成
- 会员小程序



教培艺培

- 招生管理
- 教务管理
- 家校互动
- 营销中心
- 财务中心
- 统计分析



实力保障

十二年行业深耕, 实力绝顶一流



深耕行业十二载

12年系统研发, 研发实力强劲, 70万+客户称赞



终身免费升级

软件终身免费升级, 系统稳定, 极具性价比



1000家合作伙伴

合作伙伴遍布全国, 商家覆盖全国20多个省级区域

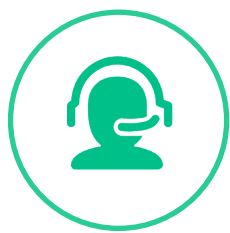

专业客服服务

1专业客服1对1服务, 包教包会, 学会为止



全天售后保障

7*12小时售后服务支持, 极速响应客户问题



专属软件定制

可为客户提供个性化的软件定制服务, 实力更强

十二年发展 满载荣誉

追求卓越、匠心前行，纳客以研发创新为导向，不断前进发展，斥巨资加大研发投入，扩大人才队伍，取得包括“多项知识产权、近百项计算机软件著作权、高新技术企业、武汉市科技小巨人”等新型专利证书及荣誉。

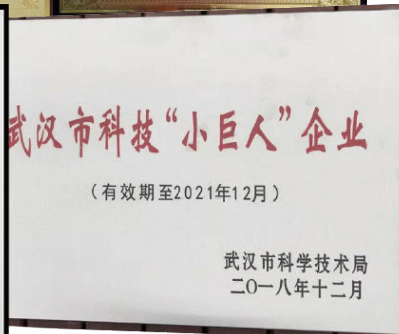
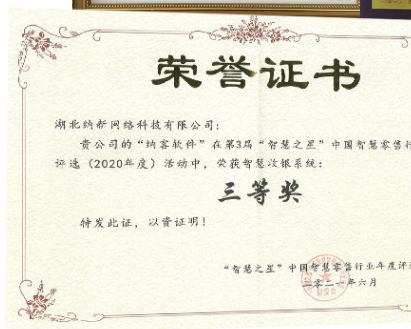
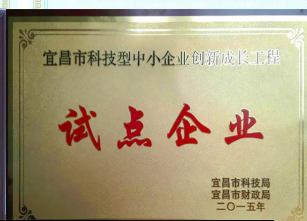

成功案例

更多品牌选择纳客, 大品牌值得信赖

很多棋牌茶室品牌选择与纳客合作, 看中纳客成熟的技术和优质的服务



THANKS
— 感谢观看 —

湖北纳新网络科技有限公司

☎ 4008-760-660 | 🌐 www.nakesoft.com

湖北自贸区宜昌片区发展大道57-6号三峡云计算中心4楼

