

纳客

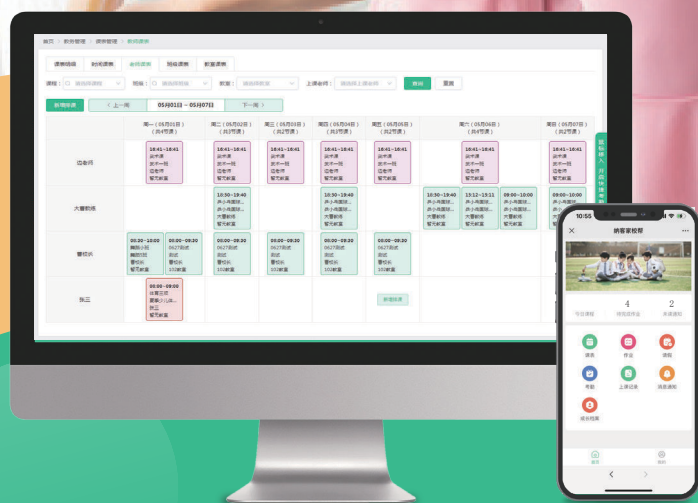

纳客智慧教培艺培机构解决方案

NAKE INTELLIGENT TEACHING AND ART TRAINING INSTITUTIONS SOLUTIONS

适用行业

Applicable industry

艺术培训 | 体育培训 | 舞蹈培训 | 美术培训 | 幼儿早教 | 棋类/书法 | 素质培训 | 学科辅导

纳客教培艺培机构管理系统

本地化服务 第一时间提供上门服务, 客户经理一对一极速响应;

质量保障 深耕软件行业11年, 本土自有品牌, 品质更有保障;

价格优势 一次付费享超长使用期限, 价格实惠, 超高性价比;



适用行业

Applicable industry

✓ 艺术培训

✓ 体育培训

✓ 舞蹈培训

✓ 美术培训

✓ 幼儿早教

✓ 棋类/书法

✓ 素质培训

✓ 学科辅导

湖北纳新网络科技有限公司

湖北省宜昌市发展大道57-6号三峡云计算中心4楼

☎ 13872512335

🌐 www.900vip.cn



客户经理微信



微信公众号

纳客教培艺培机构管理系统

纳客教培艺培机构管理系统解决方案

教培艺培机构数字化全场景运营管理系统, 全方位解决机构经营管理难题



系统主要功能

帮助教培艺培机构实现数字化运营, 全面赋能机构业绩持续增长

- 招生管理
- 教务管理
- 家校互动
- 营销中心
- 财务中心
- 统计分析
- 系统管理
- 校区管理
- 老师端
- 家长端

全链路招生管理 高效智能排课

教培艺培机构实现从线索获取、分配、跟进、转化全链路闭环管理。智能排课，一键生成课表。一键检测老师、教室等资源冲突。

招生管理精细化

销售漏斗管理+私域流量运营, 显著提升销售效率及业绩

潜在客户 公海池

快捷筛选: 全部(11) 今日待跟进的 7天未跟进的(1) 30天未转化的(0) 今日新增的 本周新增的 本月新增的

学员: 请输入学员姓名/联系方式/卡号 [更多筛选 >](#)

+ 新增学员 购买学杂 标签 分配跟进人 回收公海池 批量导入 导出

<input type="checkbox"/>	学员姓名	出生日期	联系方式	绑定状态	卡号	学生来源	意向度	意向课程	跟进状态	跟进阶段	跟进人	绑定课程...	跟进一...	下一次...	备注	操作
<input type="checkbox"/>	测试	(公历)	本人...	未绑定	-	-	一般	-	待跟进	-	曹校长	2023...				<input type="button" value="报名"/> <input type="button" value="试听"/> <input type="button" value="跟进"/>
<input type="checkbox"/>	测试003	(公历)	微信 1...	未绑定	-	-	中等	-	待跟进	-	曹校长	2023...				<input type="button" value="报名"/> <input type="button" value="试听"/> <input type="button" value="跟进"/>
<input type="checkbox"/>	测试002	(公历)	妈妈 1...	未绑定	-	-	一般	-	待跟进	-	王校长	2022...				<input type="button" value="报名"/> <input type="button" value="试听"/> <input type="button" value="跟进"/>
<input type="checkbox"/>	测试001	(公历)	妈妈 1...	未绑定	-	-	一般	-	待跟进	-	王校长	2022...				<input type="button" value="报名"/> <input type="button" value="试听"/> <input type="button" value="跟进"/>
<input type="checkbox"/>	王二小	(公历)	微信 1...	已绑定	1	-	中等	-	待跟进	-	王校长	2022...				<input type="button" value="报名"/> <input type="button" value="试听"/> <input type="button" value="跟进"/>
<input type="checkbox"/>	王大	(公历)	本人...	未绑定	-	-	一般	-	跟进中	建立联系	王校长	2022...	2022...	2022...		<input type="button" value="报名"/> <input type="button" value="试听"/> <input type="button" value="跟进"/>
<input type="checkbox"/>	王晨晨	(公历)	微信 1...	未绑定	-	-	一般	-	跟进中	-	王校长	2022...				<input type="button" value="报名"/> <input type="button" value="试听"/> <input type="button" value="跟进"/>
<input type="checkbox"/>	OKOK	(公历)	妈妈 1...	未绑定	-	-	强烈	-	跟进中	-	admin	2022...				<input type="button" value="报名"/> <input type="button" value="试听"/> <input type="button" value="跟进"/>
<input type="checkbox"/>	OKOK	(公历)	微信 1...	未绑定	-	-	一般	-	待跟进	-	王校长	2022...				<input type="button" value="报名"/> <input type="button" value="试听"/> <input type="button" value="跟进"/>
<input type="checkbox"/>	来了老师	(公历)	妈妈 1...	未绑定	-	-	强烈	-	跟进中	-	小崔老师	2022...				<input type="button" value="报名"/> <input type="button" value="试听"/> <input type="button" value="跟进"/>

共 11 条 10 条/页 < 1 2 > 前往 1 页

潜在客户 公海池 跟进记录 试听记录 续费预警

获客

抖音推广、户外广告、朋友圈广告、老带新裂变、口碑传播

咨询

系统记录意向学员来源渠道、意向课程信息, 为学员打标签

到访

洞察需求, 咨询情况实时记录, 跟进日期到期自动提醒

试听

试听课程、到课状态等可视化试听记录, 锁定意向学员

报班

订单管理、课时明细、支付明细、招生分析等相关财务分析管理

系统智能排课/课表

可视化排课, 自动课表, 多种课表方式更清晰

课表明细 时间课表 老师课表 班级课表 教室课表

课程: 请选择课程 班级: 请选择班级 教室: 请选择教室 上课老师: 请选择上课老师

新增排课 < 上一周 05月01日 - 05月07日 下一周 >

	周一 (05月01日) (共4节课)	周二 (05月02日) (共3节课)	周三 (05月03日) (共2节课)	周四 (05月04日) (共3节课)	周五 (05月05日) (共2节课)	周六 (05月06日) (共4节课)	周日 (05月07日) (共2节课)	
跆拳道	16:41-16:41 跆拳道 跆拳道一班 跆拳道 暂无教室	16:41-16:41 跆拳道 跆拳道一班 跆拳道 暂无教室	16:41-16:41 跆拳道 跆拳道一班 跆拳道 暂无教室	16:41-16:41 跆拳道 跆拳道一班 跆拳道 暂无教室	16:41-16:41 跆拳道 跆拳道一班 跆拳道 暂无教室	16:41-16:41 跆拳道 跆拳道一班 跆拳道 暂无教室	16:41-16:41 跆拳道 跆拳道一班 跆拳道 暂无教室	
大器教练		18:30-18:40 跆拳道教练... 跆拳道教练... 大器教练 暂无教室		18:30-18:40 跆拳道教练... 跆拳道教练... 大器教练 暂无教室		18:30-18:40 跆拳道教练... 跆拳道教练... 大器教练 暂无教室	13:12-13:11 跆拳道教练... 跆拳道教练... 大器教练 暂无教室	09:00-10:00 跆拳道教练... 跆拳道教练... 大器教练 暂无教室
曹校长	08:30-10:00 曹校长班 曹校长 暂无教室	08:00-09:30 曹校长班 曹校长 102教室	08:00-09:30 曹校长班 曹校长 102教室	08:00-09:30 曹校长班 曹校长 102教室	08:00-09:30 曹校长班 曹校长 102教室	08:00-09:30 曹校长班 曹校长 102教室		
张三	08:00-09:00 张三班 张三 暂无教室				新增排课			

课表明细 时间课表 老师课表 班级课表 教室课表

01 一对多/一对一系统智能排课

02 每周循环/单次排课自由选择

03 日历式可视化排课更加便捷

04 系统可以自动跳过节假日

05 多种课表展现方式更加清晰

便捷考勤/课消

签到自动消课时, 消息同步更省心

- **签到方式多样**
刷卡、指纹、PC、手机签到批量操作
- **考勤消息自动推送**
老师点名后, 家长实时收到孩子上课签到通知
- **考勤自动扣减课时**
点名后, 系统自动统计学员课消和老师业绩



CONVENIENT ATTENDANCE

家长端+老师端

前后端信息互通, 沟通顺畅服务满意

家长端

Parent end

- 📅 课表
- 📖 作业
- 👤 请假
- 📅 考勤
- 📅 上课记录
- 📢 消息通知
- 📁 成长档案



教师端

Teacher terminal

- 📅 我的课表
- 👤 上课点名
- 👤 学生请假
- 📖 布置作业
- 📅 课后点评
- 📢 消息通知
- 📝 作业点评



01

招生线索全过程追踪 提升转化率



- **潜客管理**
系统记录意向学员来源渠道、意向课程等信息
- **公海池**
超期未跟进、未转化成员, 线索回收到公海池
- **邀约跟进**
咨询情况实时记录, 跟进日期到期自动提醒
- **试听管理**
可视化试听记录, 锁定意向学员, 提高转化率

02

教务管理信息化 降低运营成本

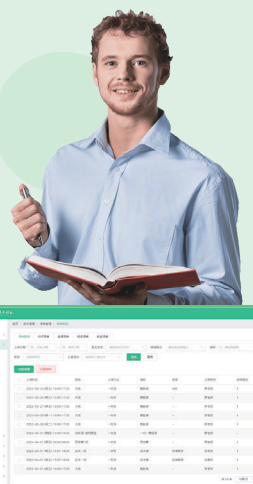

- **快速排课**
课表一键生成, 一键检测老师、教室等资源冲突
- **课程管理**
课程设置多样化, 课程收费类型、收费标准设置
- **班级管理**
多维度信息展示, 快速了解班级排课、上课等信息
- **选班调班**
班级学员可以灵活调班, 调整信息系统实时同步
- **员工管理**
员工信息档案及岗位管理, 全方位了解员工情况
- **缺课补课**
支持线上缺课补课, 人性化管理, 提高学员满意度

03

精细化管理 学员档案全纪录



- **资料录入**
学员个人资料一键录入, 跟进、报读、分班、调班等
- **续费提醒**
对将续费学员预警提醒, 系统催缴信息自动发送
- **刷卡考勤**
老师智能考勤, 学员磁卡、人脸考勤模式自由选择
- **请假复课**
学员请假、复课、结班轻松操作, 学员状态清晰呈现
- **作业布置**
学员线上交作业, 老师在线点评作业, 点评一目了然

多维度统计报表 赋能机构业绩

多维度统计报表, 在线分析

招生报表

- 学员总数、热门课程便于决策者及时调整招生策略

订单分析

- 老师上课/扣课情况/消耗课时及扣课时间清清楚楚

课消报表

- 教师课时费自动统计汇总, 方便财务安排工资发放

财务报表

- 学员缴费/欠费系统自动生成流水, 避免人工错漏

订单/学员分析

- 自由查看每个周期订单情况以及学员的报课情况

多校区管理报表

- 支持多校区统一管理, 各校区运营数据自动汇总



家校服务 铸口碑促续费

- **消息通知** 重要消息实时推送给家长, 老师教学动态及时了解
- **课后作业** 支持文字、图片、视频多种形式, 在线收发/批改作业
- **师生互评** 老师评价学员赢取口碑, 学员评价老师获得反馈
- **成长档案** 家长可以随时查看学员档案, 直观感受孩子成长

INTELLIGENT HARDWARE COLLOCATION

智能硬件搭配

智能收银机



单屏收银机



单屏

收银

电容触控



双屏收银机



双屏

收银

电容触控

收银硬件搭配



小票打印机



标签打印机



蓝牙打印机



网口打印机



扫码盒



钱箱



扫码枪



手持机

COMPANY INTRODUCTION AND SUCCESSFUL CASES

公司介绍与成功案例

- 公司介绍
- 实力保障
- 获得荣誉
- 成功案例

ABOUT THE COMPANY

公司介绍

12⁺

行业深耕

20⁺

省份覆盖

1000⁺

合作伙伴

70⁺万

使用商户

1000⁺万

会员数量

行业解决方案

餐饮茶饮

- 快餐叫号
- 扫码点餐
- 外卖对接
- APP点餐
- 财务报表
- 团购核销



美业丽人

- 开单收银
- 在线预约
- 员工提成
- 艺人排班
- 次卡套餐
- 房台管理



零售专卖

- 称重收银
- 货流管理
- 会员管理
- 商品管理
- 库存管理
- 财务报表



加油气站

- 一键加油
- 自助加油
- 优惠券包
- 加油播报
- 子母卡
- 礼品群发



儿童乐园

- 充次扣次
- 月卡年卡
- 项目套餐
- 固额消费
- 移动收银
- 团购核销

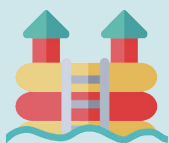

棋牌茶室

- 智能控灯
- 计时消费
- 在线预约
- 扫码点餐
- 房台管理
- 团购核销



运动场馆

- 智能控灯
- 开台预定
- 计时收费
- 到点提醒
- 储值次卡
- 场地管理

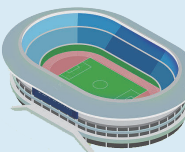

养生保健

- 技师预约
- 员工排班
- 技师提成
- 房间管理
- 项目套餐
- 团购核销



汽车服务

- 储值次卡
- 到期提醒
- 快速扣次
- OCR识别
- 员工提成
- 会员小程序



教培艺培

- 招生管理
- 教务管理
- 家校互动
- 营销中心
- 财务中心
- 统计分析



实力保障

十二年行业深耕, 实力绝顶一流



深耕行业十二载

12年系统研发, 研发实力强劲, 70万+客户称赞



终身免费升级

软件终身免费升级, 系统稳定, 极具性价比



1000家合作伙伴

合作伙伴遍布全国, 商家覆盖全国20多个省级区域

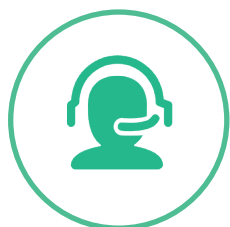

专业客服服务

1专业客服1对1服务, 包教包会, 学会为止



全天售后保障

7*12小时售后服务支持, 极速响应客户问题



专属软件定制

可为客户提供个性化的软件定制服务, 实力更强

COMPANY HONOR

十二年发展 满载荣誉

追求卓越、匠心前行，纳客以研发创新为导向，不断前进发展，斥巨资加大研发投入，扩大人才队伍，取得包括“多项知识产权、近百项计算机软件著作权、高新技术企业、武汉市科技小巨人”等新型专利证书及荣誉。



成功案例

更多品牌选择纳客, 大品牌值得信赖

很多教培艺培品牌选择与纳客合作, 看中纳客成熟的技术和优质的服务



THANKS
— 感谢观看 —

湖北纳新网络科技有限公司

☎ 4008-760-660 | 🌐 www.nakesoft.com

湖北自贸区宜昌片区发展大道57-6号三峡云计算中心4楼

